

Passa PAROLA

per Camminare Insieme



26 gennaio 2025

Santa famiglia di Gesù, Maria e Giuseppe

Dio è con noi.

Oggi il Vangelo ci presenta la santa Famiglia sulla via dolorosa dell'esilio, in cerca di rifugio in Egitto. Giuseppe, Maria e Gesù sperimentano la condizione drammatica dei profughi, segnata da paura, incertezza, disagi. Purtroppo, ai nostri giorni, milioni di famiglie possono riconoscersi in questa triste realtà. **Quasi ogni giorno i media e il web danno notizie di profughi che fuggono dalla fame, dalla guerra, da altri pericoli gravi, alla ricerca di sicurezza e di una vita dignitosa per sé e per le proprie famiglie.**

Perciò, mentre fissiamo lo sguardo sulla santa Famiglia di Nazareth nel momento in cui è costretta a farsi profuga, pensiamo al dramma di quei migranti e rifugiati che sono vittime del rifiuto e dello sfruttamento, che sono vittime della tratta delle persone e del lavoro schiavo.

XXIX Giornata Mondiale della Vita Consacrata

1 febbraio 2025, ore 18.30

durante la messa Vigiliare in Chiesa Santa Maria Nascente

Le nostre Consacrate Rinnovano i loro Voti



Ma pensiamo anche agli altri "esiliati": possiamo chiamarli **"ESILIATI NASCOSTI"**, quegli esiliati che possono esserci all'interno delle famiglie stesse: gli anziani, per esempio, che a volte vengono trattati come presenze ingombranti. I bambini, che ci sono ma spesso infastidiscono e allora "li ignoriamo" ... **Molte volte, un segno per sapere come va una famiglia è vedere come, in essa, si vive la relazione con i bambini e gli anziani.**

Gesù è voluto appartenere ad una famiglia che ha sperimentato l'esilio, perché nessuno si senta escluso dalla vicinanza amorosa di Dio. La fuga in Egitto a causa delle minacce di Erode ci mostra che **DIO E' LA' dove l'uomo è in PERICOLO, là dove l'uomo SOFFRE, là dove SCAPPA, dove sperimenta il RIFIUTO e l'abbandono; ma Dio è anche là dove l'uomo SOGNA, spera di tornare in patria nella libertà, progetta e SCEGLIE LA VITA e la dignità sua e dei suoi familiari.**

don Dino

Festa della FAMIGLIA



L'Icona con l'Immagine della Sacra Famiglia di Rupnik incarna la bellezza della famiglia sacra nella tradizione cristiana.

L'Icona invita alla contemplazione della sacralità della vita familiare e dell'amore divino rappresentato da Gesù, Maria e Giuseppe. **È un simbolo di PROTEZIONE, AMORE e GUIDA SPIRITUALE** che arricchisce il contesto domestico, le chiese e i luoghi di preghiera.

L'icona in questione è un mosaico di 115 per 130 cm, realizzato dall'artista gesuita Marko Rupnik, che raffigura la Sacra Famiglia e la SS. Trinità, rappresentata attraverso **la mano del Padre** da cui provengono fasci di luce sulle persone della Santa Famiglia e dalla quale discende su Maria **il fuoco dello Spirito Santo**. In piedi, in grembo a **Maria seduta**, sulle mani di lei **CAMMINA verso di noi GESU'**; accanto a lei **San Giuseppe, in piedi**, rivolge lo sguardo a Dio Padre. Ai lati di Giuseppe e Maria il paradiso terrestre e la **Gerusalemme celeste**, a dire che la Sacra Famiglia è al centro della storia della salvezza.

Anche le vesti hanno nell'immagine il loro significato: Maria, infatti, «sopra la tunica **blu, colore dell'umanità**, indossa un manto porpora, orlato di **rosso**, colore che l'antichità cristiana ha sempre **attribuito a Dio**: si vuole così indicare che Maria con la divina maternità è stata unita a Dio in modo singolarissimo». Al contrario «Gesù veste una tunica rossa, simbolo della divinità che da sempre gli appartiene, e sopra di essa un manto blu, per indicare l'umanità che ha assunto nel grembo di Maria»; San Giuseppe porta vesti a colori più tenui, adeguati al suo «riserbo» e «laboriosità», ovvero «**un manto verde, colore del mondo creato e una tunica ocra, colore della missione paterna**».

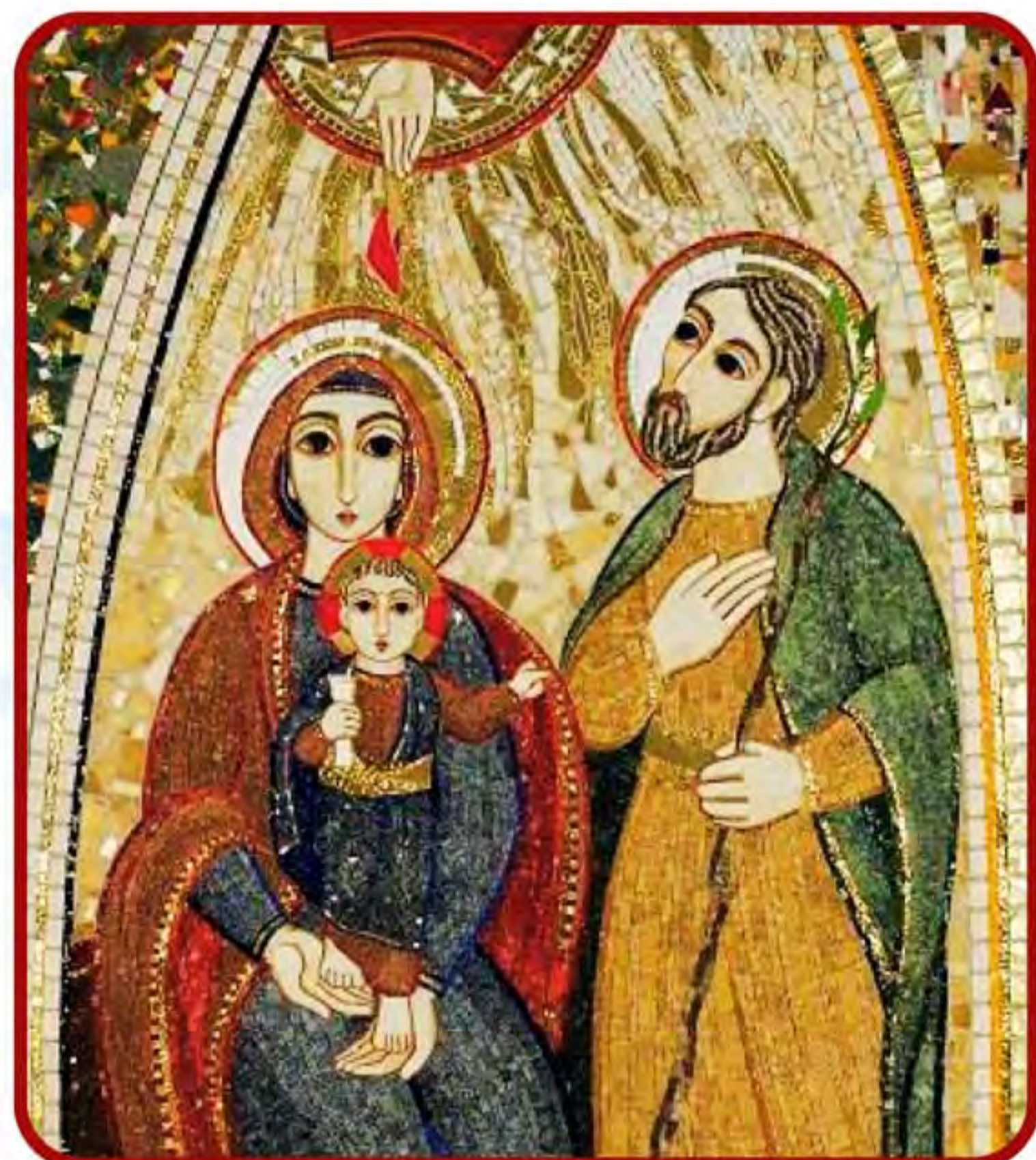

In occasione della Festa della Famiglia, BENEREMO L'ICONA PELLEGRINA che ci accompagnerà durante quest'anno giubilare passando nelle famiglie delle nostre Parrocchie.

Laboratorio Betania

il laboratorio si compone di volontarie che operano nella parrocchia di Santa Maria Nascente dal 1999, mettendo al servizio le loro competenze di cucito, ricamo, maglia, uncinetto e altro. Vi realizzano manufatti per i bimbi, la cucina, il bagno, per la casa in generale, arredi per la Chiesa, si realizzano i costumi del Presepe Vivente fin dalla sua nascita nel 2002. Da due anni si preparano le bustine per l'olivo, si imbustano avvisi per le Benedizioni natalizie e/o boccette per l'acqua benedetta.

Durante gli incontri si crea occasione per fraternizzare, pregare, essere in ascolto e a conforto nelle prove personali. Non mancano le merende.

Si allestiscono due banchi vendita, in occasione della Fiera di Primavera e della Fiera di Dugnano.



Il nome BETANIA è composto da un prefisso "Beth" che, in ebraico, significa "CASA". L'intera espressione si traduce come casa dei poveri.

A Betania si trovava la casa dove Gesù dimorava quando si recava a Gerusalemme per riposarsi e vivere un rapporto di serenità, familiarità e amicizia con Lazzaro, Marta e Maria.

Dalle offerte ricavate dalla vendita, una parte viene devoluta alla Parrocchia Santa Maria Nascente che ci fornisce luce e riscaldamento, e una parte viene devoluta per diversi progetti Missionari.

La media dell'età delle volontarie è piuttosto elevata e si sente forte l'esigenza di trovare nuove forze, per questo ci rivolgiamo a tutta la Comunità Pastorale per chiedere adesioni, le quali, potranno arricchire il gruppo, portando nuove idee, proposte, competenze e nuovi progetti. Non da ultimo, la possibilità di acquisire tecniche di cucito e ricamo radicate nel gruppo, e che vanno scomparendo.

- **Il luogo di aggregazione si trova:**
in Via Roma, 67 a Paderno,
- **ci raduniamo:**
il martedì e mercoledì
dalle 14 alle 18



Vacanza estiva RAGAZZI 2025

San Martino di Castrozza

• TURNO 1

5A ELEMENTARE E 1A MEDIA

dal 5 al 12 luglio

• TURNO 2

2A E 3A MEDIA

dal 12 al 19 luglio

€ 280
Caparra di €50
non restituibile*

ISCRIZIONI

- Dal 3 febbraio per chi partecipa al cammino di catechesi e al gruppo PreAdo
- Dal 1° aprile per tutti
Fino ad esaurimento posti!

*Modalità di pagamento su SANSONE

Mercoledì 29 gennaio

AZIONE CATTOLICA INCONTRO DI FORMAZIONE E PREGHIERA

- ◆ ore 15.00
- ◆ Sala Riunioni - S. Maria Nascente - Paderno

Festa di Don Bosco

VENERDÌ 31 GENNAIO 2025

• SCUOLA DON BOSCO

- ▶ 10,30 Santa Messa

• SCUOLE DELL'INFANZIA

- ▶ momento di festa alla scuola don Bosco e picnic all'Oratorio san Luigi

• BAMBINI DELLA INIZIAZIONE CRISTIANA

- ▶ ore 16.45 - Oratorio don Bosco
Gioco, preghiera e la merenda di Don Bosco con pane e salame.

• SERATA PER TUTTI I VOLONTARI DEGLI ORATORI

- ▶ 19,00 Santa Messa
Santa Maria Nascente

CONTINUA dopo la Messa, presso il salone mons. Carlo Buzzi (ingresso via Camposanto 1)

- ▶ 20,00 Apericena
- ▶ 20,45 Attività
- ▶ 21,45 Conclusione



FESTA DELLA FAMIGLIA



GENNAIO 2025

DOMENICA

26

12.30

PRANZO IN ORATORIO

15.00

TOMBOLATA
e giochi per i bambini

17.00

SANTA MESSA SOLENNE

per tutta la Comunità Pastorale



Sono sospese le Messe:
ore 10.00 Sacra Famiglia
ore 18.00 SS. Nazaro e Celso
ore 18.30 S. Maria Nascente

FESTA PATRONALE
SACRA FAMIGLIA
VILLAGGIO AMBROSIANO



VACANZA FAMIGLIE
28 -31
agosto
2025

RILASSATI NEI PAESAGGI
INCONTAMINATI DELLA VALCHIAVENNA

ostello al Deserto Chiavenna

INFORMAZIONI, ISCRIZIONI E ACCONTO (50€),

ENTRO IL 31/03

- PRESSO LA SEGRETERIA DI PADERNO (lunedì e giovedì 9,30-11,30)
- VIA E-MAIL: paderno@chiesadimilano.it
- CHIAMANDO IL NUMERO 029181790

SANTA MARIA NASCENTE

via Roma, 65 - Paderno Dugnano
02.9181790
paderno@chiesadimilano.it
Iban: IT13 I030 6909 6061 0000 0017 755

MARIA IMMACOLATA

via Vivaldi, 7 - Paderno Dugnano
02.99043338
calderara@chiesadimilano.it
Iban: IT64 M030 6933 4611 0000 0011 946

SACRA FAMIGLIA

via Tripoli, 92 - Paderno Dugnano
02.9181253
villaggioambrosiano@chiesadimilano.it
Iban: IT73 E030 6909 6061 0000 0017 745

SS. NAZARO E CELSO

via A. Grandi, 12 - Paderno Dugnano
02.9181798
dugnano@chiesadimilano.it
Iban: IT97 J062 3033 5200 0001 5126 385

S. MARIA ASSUNTA

via Italia, 34 - Paderno Dugnano
02.9182017
incirano@chiesadimilano.it
Iban: IT52 K030 6909 6061 0000 0008 079

CARITAS CITTADINA

Iban: IT25 Z030 6909 6061 0000 0193 460